

**STIEGE 1
GRUNDRISS
M. 1:100**

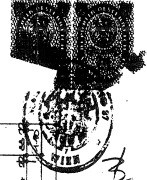

2. STÜCK DACHGESCHOSS

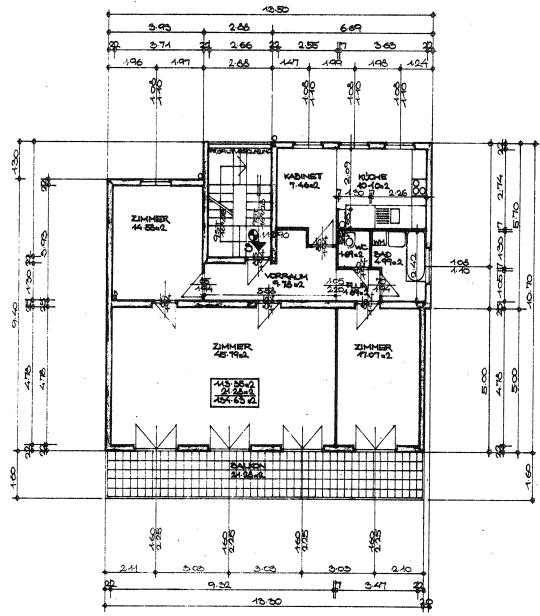

2. STÜCK

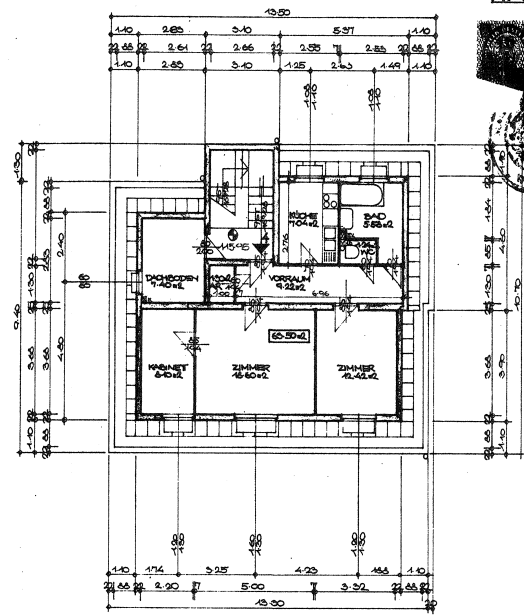

DACHGESCHOSS

BAUHERR U.
BRUNDEIGENTÜMER:
ADOLF BAU
Gartenstr. 17
1040 Wien, Austria

PLANVERFASSER:
[Signature]

BAUFÜHRER:
BAYR. ARCHIT. U. INGEN.
ING. DR. RICHARD LANGER
WIEN VERB. INGENIEURKAMMER
03/1900000
WIEN 4. UZ 2170